Anmeldung

Vorname _____ Zuname _____

Straße / Hausnr. _____

PLZ _____ Ort _____

Email _____Mobil-Tel _____

Ich melde mich zum Fremdenführer-Kongress 2012 an:

Datum: _____ Unterschrift _____

Nächtigungsmöglichkeiten

Folgende Hotels stehen zur Verfügung. Die Preise gelten pro P / N / F ab einer Mindestdauer von 3 Nächten zuzügl. Nächtigungstaxe von € 1,50.

Kolpinghaus	DZ € 32,50	EZ € 36,--
Gästehaus Einzinger	DZ € 34,50	EZ € 39,50
3* Hotel Unter den Linden	DZ € 42,--	EZ € 54,--
4* arte Hotel Krems	DZ € 62,50	EZ € 76,--
4* Hotel Steigenberger	DZ € 77,--	EZ € 104--

Ich buche im Hotel _____ folgende Zimmer:___ (Anzahl der Zimmer, z.B. 1) aus der Kategorie _____ (EZ oder DZ).

Die Nächtigung ist in der Unterkunft direkt zu bezahlen!

Vegetarisches Essen

Wenn Sie bei den servierten Mahlzeiten ein fleischloses Essen vorziehen, dann bitte hier ein JA eintragen _____.

Ausflüge am Do, 15.11.

Bitte wählen Sie hier einen Ausflug für den 15.11.:

A) Wachau + Umgebung o B) Sakrale Juwelen o

C) Waldviertel o D) Weinviertel o

Anmeldung + Teilnahmegebühr

Die Anmeldegebühr beträgt € 170,- und enthält die Teilnahme am Programmablauf inkl. der dafür vorgesehenen Mahlzeiten und Transfers. Bitte senden Sie die Anmeldung an die WKNÖ, Fachgruppe der Freizeit– und Sportbetriebe: tf2@wknoe.at oder per Fax an: 02742 851-19629. Sie erhalten dann eine Anmeldebestätigung per email inkl. der Kontodaten. Anmeldeschluss ist der 10. Oktober 2012!

Bustransfers

Wenn Sie bei der Anreise am 13.11. einen der folgenden Bustransfers in Anspruch nehmen möchten, dann bitten wir Sie, den entsprechenden hier zu markieren:

St. Pölten Hbf o 11h40 o 12h10
Ideal für Anreisende aus den westlichen Bundesländern

Krems Bhf o 12h10 o 12h50
Ideal für Anreisende aus dem Osten und aus dem Süden

Für die Rückreise am 16.11. werden ebenso Transfers nach Krems Bhf. und St. Pölten Hauptbhf. organisiert.

Wir danken unseren Förderern

WKO
WIRTSCHAFTSKAMMER NIEDERÖSTERREICH
Die Freizeit- und Sportbetriebe

Verein der Geprüften Fremdenführer Niederösterreichs: www.noe-vienna-guides.at

Land NÖ Stadt Krems

MÖRWALD KLOSTER UND

WINZER KREMS Sandgrube 13

Zwölfer - Reisen Ihr Bus- und ReiseCenter in der Wachau QUALITY IN OPERATION

BRANDNER

CAFÉ_RESTAURANT_LOUNGE_VINOTHEK WELLEN.SPIEL KREMS AN DIE DONAU

PULKAU

KUNST HALLE KREMS

REISEGOURMET

Impressum & Anmeldung:

Wirtschaftskammer Niederösterreich
Fachgruppe der Freizeit– und Sportbetriebe
Landsbergerstraße 1, 3100 St. Pölten
Tel: +43 (0)2742 851 -19621, -19622
Fax: +43 (0)2742 851 -19629
Mail: tf2@wknoe.at

LOISIUM WEIN ERLEBNIS WELT VINOTHEK

Änderungen vorbehalten!

Erfolgreich bleiben

Gut geführt in die Zukunft

* Perspektiven entwickeln
* Synergien nutzen
* Ideen umsetzen

austriaguides

24. Österreichischer Kongress der Fremdenführer in Krems an der Donau

13.-16. November 2012

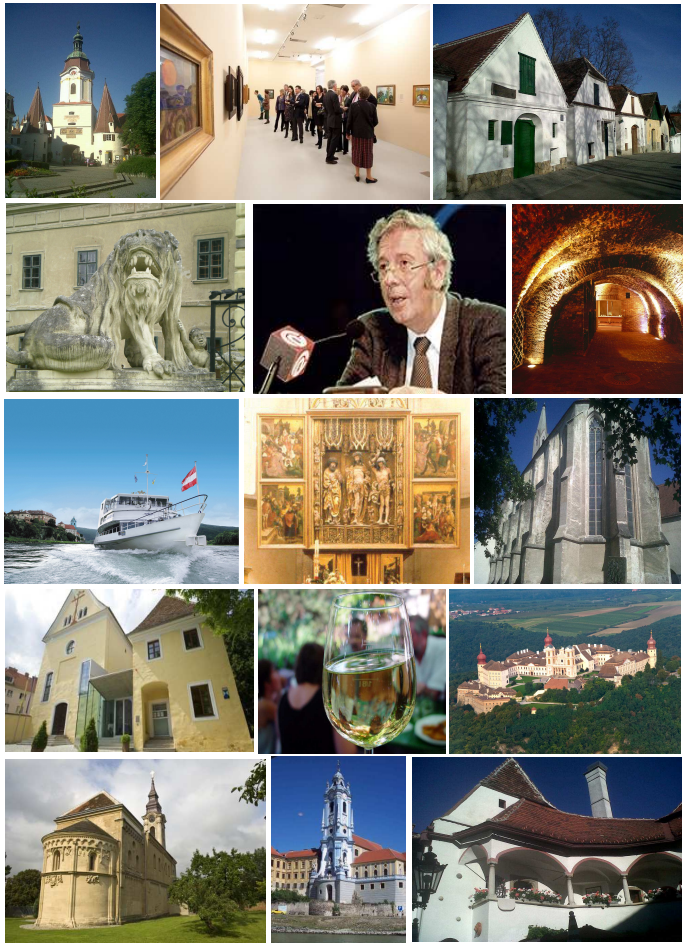

Programm Fremdenführer-Kongress 2012

Dienstag, 13. November 2012

12:00 Kunsthalle Krems

Registrierung der Teilnehmer bis 13:45
und leichtes Mittagessen

14:00 Fackelübergabe + Parallel-Führungen

* Stadtspaziergang Krems
* Stadtspaziergang Stein
* Karikaturmuseum Krems
* Führung in der Gozzoburg

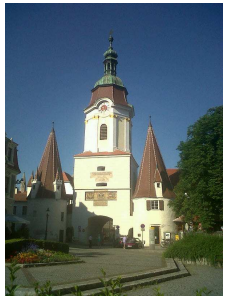

16:00 Kaffeepause untermalt vom Werkelmann

16:30 Kunsthalle Krems

* Begrüßung + Überblick
* Eröffnung WKNÖ: Präs. BR KommR Sonja Zwazl
* Bericht aus dem Weltverband, der FEG, aus dem Bund und aus den einzelnen Bundesländern

19:30 Heuriger in Stein an der Donau

Abendessen und Get-together beim Heurigen

Freitag, 16. November 2012

09:00 Check-out und Transfer zum Steiner Tor

09:30 Krems Dominikanerkirche

* Präsentation der Workshop-Ergebnisse
* Diskussion im Plenum

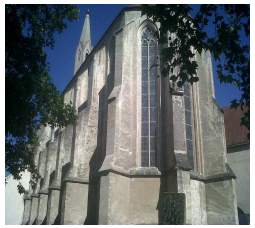

11:30 Kaffeepause

12:00 Key Note Speech

13:00 Abschlussbuffet

14:00 Ende

Programm Fremdenführer-Kongress 2012

Mittwoch, 14. November

08:45 Abfahrt nach St. Pölten

09:30 WIFI St. Pölten

Begrüßung: Gert Zaunbauer, Fachgruppenobmann
Moderation: Mag. Matthias Koch, GF Fachverband

09:45 Round Table: „Der Fremdenführer für seine wichtigsten Partner“

Busunternehmen, Reisebüro, Kreuzfahrtgesellschaft, Tourleader, Touristinfo, Hotel, etc.

10:30 Kaffeepause in der Aula des WIFI

11:00 Parallele Workshops

Überblick + Erläuterung Workshops

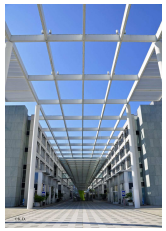

* Neue Geschäftsfelder erkennen
* Standesregeln und Berufsbild
* Kooperation WKO + Vereine
* Aus– und Weiterbildung
* Was liegt uns am Herzen?

13:00 Mittagessen in der Aula des WIFI

14:30 Stadtführung in St. Pölten

17:00 Winzer Krems - Sandgrube 13

Empfang und Führung durch die 8 Erlebniswelten

20:00 Krems - Kloster Und



* NÖ. Landesausstellung 2013
* Initiative Klösterreich

* Abendessen bei Toni Mörwald

* Humoresker Ausklang

Programm Fremdenführer-Kongress 2012

Donnerstag, 15. November

09:00 Parallel-Exkursionen in NÖ

A) Wachau und Umgebung

Stift Göttweig, Pfarrkirche in Heiligenkreuz-Gutenbrunn (Maulbertsch), Mittagessen und Führung im Loisium, Stadtrundgang in Dürnstein

B) Sakrale Juwelen

Stift Herzogenburg, Flügelaltar in Mauer bei Melk, Mittagessen, Wallfahrtskirche Maria Langegg, Karthause Aggsbach, Wehrkirche St. Michael

C) Waldviertel

Freimaurermuseum Schloß Rosenau, Führung und Mittagessen im Waldlandhof, Kampstauseen und Renaissance-Schloß Greillenstein

D) Weinviertel

Stadtführung mit Hl.-Blutaltar in Pulkau, Mittagessen, Land der Kellergassen mit Lesung von Alfred Komarek, Romanische Kirche von Schöngrabern

17:00 Rückkehr in die Hotels in Krems

18:45 Café Wellenspiel

Cocktailempfang durch die Fa. Raimitz

19:15 Galaabend auf der Donau

* Fahrt mit der MS Austria auf der Donau zwischen Krems und Spitz



* Serviertes Abendessen

* Saxophon-Romantik